

## Lernortbeschreibung Forstbetriebsverband Oberthal-Namborn

Örtlichkeit: Angebote variabel in der Nähe der jeweiligen Einrichtung im Gemeindewald vor Ort

Zielgruppe:

- ⊗ Kindergärten
- ⊗ Grundschule
- ⊗ Förderschule
- ⊗ Weiterführende Schulen

Inhalt/Thema: Lebensraum Wald

Lerninhalte/Ziele:

- Lebewesen Baum
- Tiere des Waldes
- Arbeit des Försters/Wald als Arbeitsraum/ Holz als Ernteprodukt
- Jagd



Bei Bedarf/Wunsch Aufnahme Lehrplan-relevanter Themen mit entsprechender altersgerechter Vertiefung, Einbindung von Fragen und Anliegen der Kinder/Lehrer beim Waldbegang, Waldspaziergang  
Themenwünsche und Engagement der Lehrer/innen werden selbstverständlich mit aufgenommen und berücksichtigt.

Angebote:

- Waldbegänge/Waldspaziergänge
- Unterrichtsgänge

Zeitdauer: Je nach Veranstaltung 2 – 5 Std

Verfügbarkeit: Nach Absprache

Mögliche Kosten: Keine

Kontakt /  
Ansprechpartner: Revierleiter Hans Michel  
Sprechstunde: Mi, 16.30 - 17.30 Uhr,  
Rathaus Oberthal, Tel.: 06854 - 9017-48  
[h.michel@sfl.saarland.de](mailto:h.michel@sfl.saarland.de) oder  
Tel. 0171 - 7157186

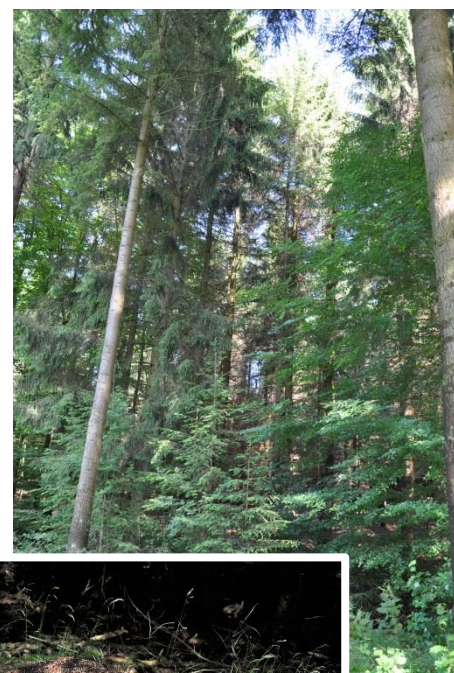

Treffpunkt: Nach Absprache

