



Lernortbeschreibung SaarForst

-Revier St. Wendel

Örtlichkeit: Angebote variabel in der Nähe der jeweiligen Einrichtung im Staats- und Stadtwald vor Ort

Zielgruppe:

- ⊗ Kindergärten
- ⊗ Grundschulen
- ⊗ Weiterführende Schulen

Thema: Lebensraum Wald

Lerninhalte:

- Lebewesen Baum
- Tiere des Waldes
- Wald als Arbeitsraum /Holz als Ernteprodukt
- Jagd

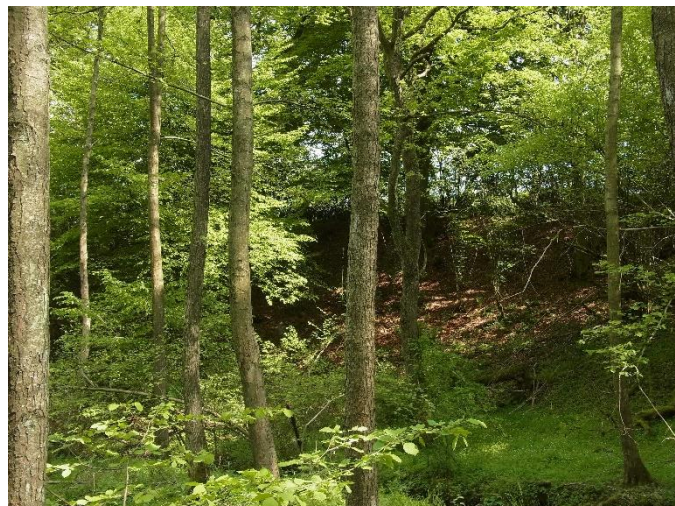

Vermittlung des „Gefühles Wald“ unter Berücksichtigung der jeweiligen Fragen und Anliegen der Kinder beim Waldbegang/Waldspaziergang. Es werden zum Einstieg einige Themen (s.o.) angesprochen, die weitere Entwicklung der Veranstaltung wird von den Kindern beeinflusst. Themenwünsche und Engagement der Erzieherinnen werden selbstverständlich mitaufgenommen und berücksichtigt.

Angebote:

- Waldbegänge
- Spielerische Wissensvermittlung durch waldpädagogische Spiele
- Abschlussveranstaltungen „Mit dem Förster in den Wald“
-

Zeitdauer: Je nach Veranstaltung 2 – 5 Stunden

Verfügbarkeit: Nach Absprache

Kosten: Keine

**Kontakt/
Ansprechpartner** SaarForst Revier St. Wendel;
Revierleiter Thomas Müller
Mail: t.mueller@sfl.saarland.de
Mobil: 0170 7636290

Treffpunkt Nach Absprache

